

REJUVENECIMIENTO FACIAL

MESOTERAPIA FACIAL PHILINGS
PLASMATERAPIA PHI-ION



nails & care

REJUVENECIMIENTO FACIAL

Hay dos tipos de procedimientos dentro del **tratamiento Rejuvenecedor Facial de PhiLings: Mesoterapia Facial** y **Plasmaterapia Phi-lon**. Ambos pueden realizarse en combinación o por separado, dependiendo de las indicaciones de la especialista.

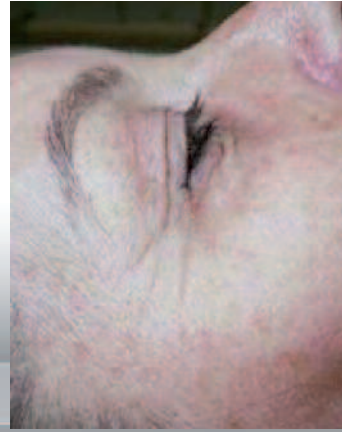

PHI LINGS

MESOTERAPIA FACIAL SISTEMA PHILINGS

La mesoterapia facial es un tratamiento rejuvenecedor y anti-edad, dirigido a estimular la microcirculación y procesos naturales de producción de colágeno y regeneración de la piel.

Consiste en micropunciones que penetran en la piel a una profundidad de 0,2 - 0,75 mm con una solución especialmente diseñada y patentada. Después del tratamiento, el cliente recibe un producto de post-tratamiento específico.



EL PROCEDIMIENTO
SE REALIZA EN TRES SESIONES
CON ENTRE DIEZ Y CATORCE DÍAS
DE DIFERENCIA.
LOS RESULTADOS SE HACEN VISIBLES
24 HORAS DESPUÉS
DEL PROCEDIMIENTO Y DURAN
ENTRE 4 Y 6 MESES.

RESULTADOS

- Piel más tersa y rejuvenecida.
- Hidratación de la piel, aumento del tono de la piel y suavidad, causando que las arrugas existentes sean menos visibles y la piel más joven.
- Reduce cicatrices del acné.
- Minimiza el tamaño del poro.

INCLUYE CADA SESIÓN

- Una ampolla vitamínica concentrada con efecto reductor de las arrugas inmediato.
- Para casa: un estuche con 5 cócteles vitamínicos.



PLASMATERAPIA SISTEMA PHI-ION

Es un revolucionario método ya que es capaz de lograr resultados comparables con la cirugía estética. Se conoce como la "blefaroplastia no quirúrgica", y se realiza con un equipo que genera **descargas de electrones** que, al acercarse a la piel, sólo en la epidermis, producen una especie de **micro quemaduras**, que hacen que ésta se encoja o retraiga **creando un efecto lifting**. Sin producir edemas ni cicatriz. El sangrado es prácticamente inexistente y no existe riesgo de dañar la zona de alrededor.



PROCEDIMIENTO

Tras aplicar anestesia en crema, se marca la zona a tratar y se pasa el manípulo con la aguja específica por encima y por debajo de los pliegues, en forma de triángulo y en zigzag para favorecer la retracción de la piel.

SESIONES

Un tratamiento suele ser suficiente para lograr los resultados deseados. Después de 1 mes, en la cita de chequeo, se determinará si es necesario un tratamiento adicional. Se espera que los resultados duren al menos 9 meses.

RESULTADOS

Permite **eliminar la piel sobrante del párpado superior, disminuir las patas de gallo**, sin necesidad de pasar por quirófano. También se utiliza para **borrar la zona peribucal** (código de barras), los finos pliegues que se dan en la zona de las mejillas. A diferencia de la radiofrecuencia por ejemplo, la retracción **es inmediata**.

EFFECTOS SECUNDARIOS

Enrojecimiento y **oscurecimiento de toda la zona tratada**, que se verá llena de "microcostras" durante unos 7-10 días. En los párpados se producirá una inflamación.

CONTRAINDICACIONES / PERSONAS QUE NO PUEDEN REALIZARLO

- Esclerodermia, enfermedades vasculares del colágeno o anomalías cardíacas.
- Problemas de coagulación de la sangre, infección bacteriana o fúngica activa, inmunosupresión.
- No recomendado para mujeres embarazadas o lactantes.
- Cicatrices queloides.
- Historia del eczema.
- Psoriasis y otras enfermedades crónicas.
- Historia de la queratosis solar actínica.
- Historia de la diabetes.
- Acné activo, rosácea u otras condiciones inflamadas.
- Heridas abiertas.
- Descontinuar las terapias Auto-Inmune, Retinol-A tópico 24 horas antes del tratamiento.
- Los tratamientos con microagujas no se deben administrar durante 6 meses después de un régimen de Accutane.

CUIDADOS DESPUÉS DEL TRATAMIENTO: EVITAR LO SIGUIENTE

- Lavar tu cara durante 12 horas.
- Aplicar maquillaje por 24 horas.
- Utilizar bases y polvos durante 48 horas.
- Exponer la piel a la luz directa del sol durante 24 horas con la estricta recomendación de usar sombrero.
- Usar sauna, piscinas y baños públicos, salones de bronceado por 5 días.
- Exponerse a actividades físicas y deportivas acompañadas de sudoración excesiva durante 5 días.
- Usar Botox o rellenos para las próximas 3 semanas.

SI TIENE CUALQUIER DUDA
ESTAREMOS ENCANTADOS DE INFORMARLE.



 C/ Ayala, nº 94. Madrid 28001

 91.435.43.98 WHATSAPP: 646 85 90 73

 info@nailsandcare.es

 www.nailsandcare.es